Festa d'autunno

BRESCIA, MUSEO MILLE MIGLIA, 15 OTTOBRE 2017

Programma della giornata

- Dalle ore **10.30** alle ore **10.45**, entrata nel cortile del Museo Mille Miglia, viale della Bornata 123 (Viale della Rimembranza), 25135 Brescia, con parcheggio in area riservata ed esposizione delle vetture.

- Registrazione dei partecipanti.

- Dalle ore **11.15** alle ore **12.15**, visita in gruppo al Museo.

- Dalle ore **12.30**, pranzo presso la Taverna Mille Miglia, dove ci tratterremo in compagnia fino all'ora di rientro.

Carovane, punti di ritrovo, chat dell'evento

● Dalle ore **10.00** alle ore **10.15**, zona Brescia, c'è la possibilità di aggregarsi alla carovana che si dirigerà verso Museo.
Il punto di ritrovo è dopo l'uscita **A4 Brescia Centro**, presso **Area di parcheggio "3Valli"** (45.507500, 10.227600 oppure 45°30'27.0"N 10°13'39.4"E, v. foto).
Alle ore **10.15** la carovana partirà per il Museo.

● C'è possibilità di formare carovane per Brescia, da Telgate e da Desenzano (nel caso, se ne discuterà in chat Whatsapp). È comunque sempre possibile arrivare in completa autonomia al Museo ed entrare nel cortile individualmente, come già esposto più sopra, nella sezione "Programma della giornata".

● Tutti gli utenti in regola con il pagamento della quota di partecipazione saranno via via inseriti in una chat Whatsapp di servizio, dedicata all'evento e alla sua gestione. **Si prega di non intasare la chat con messaggi non coerenti**.

A4 uscita Brescia Centro :: Punto di ritrovo (facoltativo)

Area di parcheggio "3Valli" (45.507500, 10.227600 oppure 45°30'27.0"N 10°13'39.4"E)

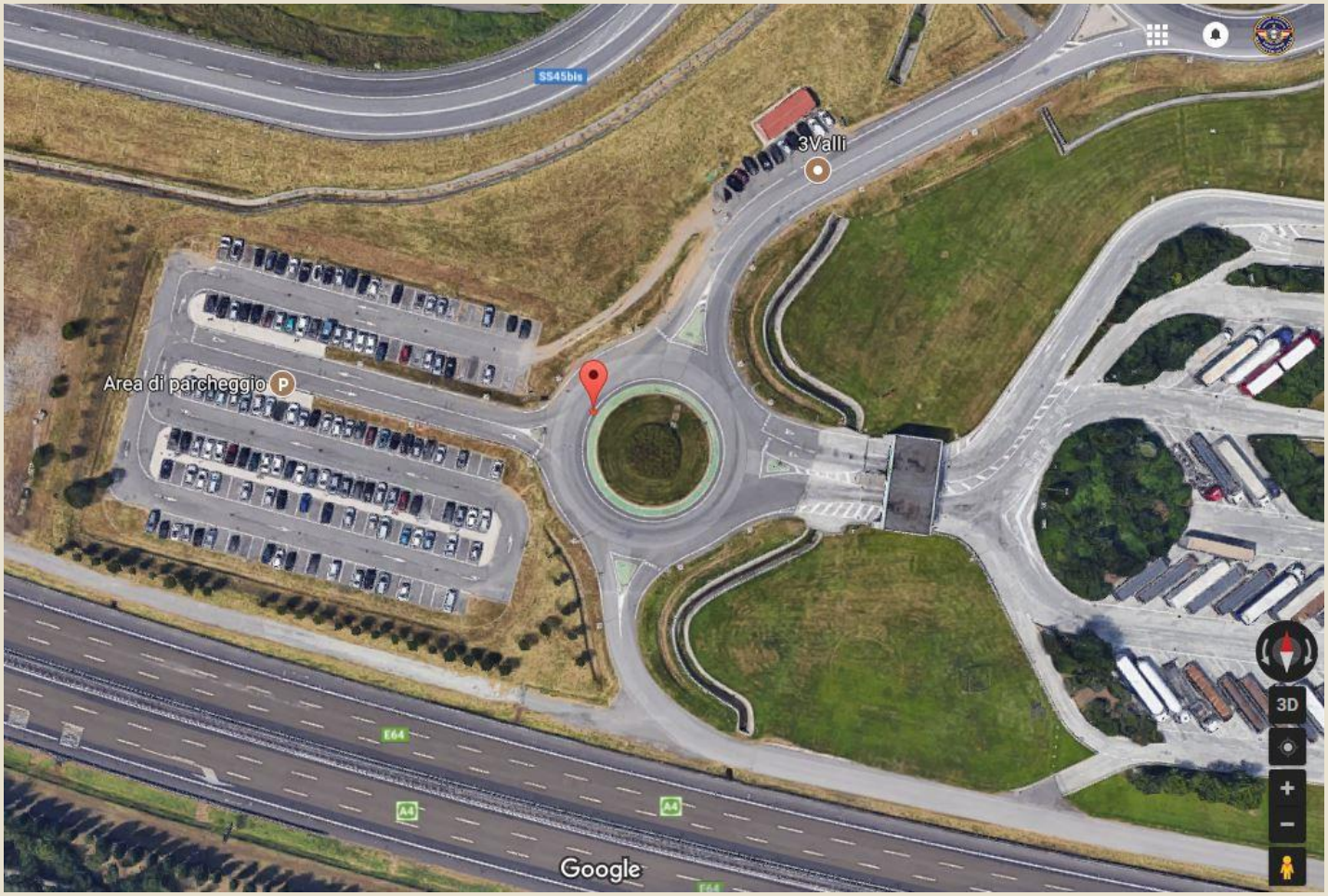

Note utili

● Per partecipare al pranzo NON necessita l'iscrizione al Gruppo Mustang Register of Italy, che può essere comunque richiesta subito e gratuitamente, senza alcun impegno, nella sezione **"Iscrizioni"** del sito web (www.mustangregisterofitaly.it), anche per semplificare le procedure di gestione dell'evento.

● Per partecipare è necessario compilare il modulo di prenotazione dell'evento, disponibile nella sezione **"Eventi"** del sito web (www.mustangregisterofitaly.it), provvedendo al pagamento della quota.

● Eventuali pernottamenti del sabato dovranno essere gestiti a cura dei singoli equipaggi. Qualora interessati, sul sito del Museo è presente una lista di hotel 4 stelle consigliati (http://www.museomillemiglia.it).